

חמישה ימים בפריז, צרפת

ראשון, 01-אוק-2023 - חמישי, 05-אוק-2023



עיר האורות והאהבה, בירת האלגנטיות והרומנטיקה, מקום של יופי נצחי, מונומנטים מופלאים ואמנות יוצאת דופן. פריז היא יעד חלומי ומקום שחובה שיימצא בכל רשימת משאלות של אוהבי ואוהבות טיולים.

העיר המיוחדת הזו משלבת באופן נפלא את הישן והחדש, עם היסטוריה מרתקת ועשירה, ארמונות מפוארים וארכיטקטורה מלכותית המפורסמת בכל קצווי תבל. ביקור בפריז דומה לחזרה אחורה בזמן, אך עם כל הנוחות של העידן המודרני ועם יכולת להינות הן ממסורת העבר והן מכל האפשרויות שמעניק ההווה.

המסלול המקיף שלפניכם, ייקח אתכם דרך רחובותיה והגנים המרהיבים של פריז, ויגלה בפניכם את הקסם המשכר של העיר שובת הלב הזו. המדריך של פריז ינווט דרככם דרך כל המקומות האייקונים ביותר של פריז, יחשוף את כל האטרקציות המרכזיות ויבטיח כי לא תחמיצו את כל מה שחשוב.

המדריך של פריז, כולל חמישה ימים עם כל האתרים המרכזיים של פריז, החל ממגדל אייפל וכלה בארמון ורסאי. המדריך יפרוש בפניכם את שאת צריכים לראות ולדעת על העיר, כולל הוראות הליכה ונסיעה, עצות של עשו ואל תעשו, ממה להימנע, היכן לאכול והיכן לקנות כרטיסים למקומות שברצונכם לבקר.

נסיעה טובה!

כרטיסי תחבורה ציבורית

ראו מידע מקיף אודות [כרטיסי נסיעה ומחיריהם](#) באתר RATP, המפעיל הרשמי של התחבורה הציבורית בפריז.

כרטיסים לאטרקציות

עקב הפופולריות הרבה של פריז, מומלץ מאד לקנות כרטיסים לכל האטרקציות המרכזיות מראש. לנוחותכם, שילבנו קישורים ישירים להזמנה מהירה של כרטיסים ועם אפשרות של ביטול חינם, במדריך.

מתן טיפ במסעדות ובתי קפה

מתן טיפ בצרפת אינו חובה, עם זאת יהיה אדיב להשאיר טיפ של בין 5 ל-10 אחוזים מן החשבון אם אתם מרוצים מן השירות.

נסו ללמוד צרפתית בסיסית

הפריזאים לא יצפו מכם לדעת צרפתית, אך מספר מילים בסיסיות יפגינו רצון טוב ואדיבות, מה שיועריך מאד על ידי המקומיים.

תשלומים

בחנויות ובסופרמרקטים, הכינו את אמצעי התשלום מראש, הפריזאים נוטים להיות חסרי סבלנות לעיכובים.

יום 1 - ראשון, 01-אוק-2023

Google Maps	10:00	①	האינווליד, פריז
Google Maps	12:30	②	שאן דה מארס, פריז
Google Maps	13:00	③	מגדל אייפל, פריז
Google Maps	14:30	④	20 Eiffel, פריז
Google Maps	15:30	⑤	גני טרוקדרו, פריז
Google Maps	16:30	⑥	שאנז אליזה, פריז
Google Maps	17:30	⑦	שער הניצחון, פריז

יום 2 - שני, 02-אוק-2023

Google Maps	09:00	①	מוזיאון הלובר, פריז
Google Maps	12:30	②	פון דז אר, פריז
Google Maps	13:30	③	סן ז'רמן דה פרה, פריז
Google Maps	14:00	④	Eggs&Co., פריז
Google Maps	15:00	⑤	גני לוקסמבורג, פריז
Google Maps	16:30	⑥	הפנתאון, פריז
Google Maps	18:00	⑦	סורבון, פריז

- Google Maps 19:00 ⑧ קתדרלת נוטרדאם, פריז
- Google Maps ⑨ קילומטר אפס, פריז

יום 3 - שלישי, 03-אוק-2023

- Google Maps 10:00 ① האופרה גרנייה, פריז
- Google Maps 11:30 ② גני טווילרי, פריז
- Google Maps 13:00 ③ מוזיאון ד'אורסה, פריז
- Google Maps 17:00 ④ גשר אלכסנדר השלישי, פריז
- Google Maps 18:00 ⑤ כיכר הקונקורד, פריז

יום 4 - רביעי, 04-אוק-2023

- Google Maps 09:00 ① קיר האהבה, פריז
- Google Maps 10:00 ② כיכר טרטה, פריז
- Google Maps 10:30 ③ בזיליקת הלב הקדוש, פריז
- Google Maps 12:00 ④ גאלרי לפאייט, פריז
- Google Maps 13:30 ⑤ מרכז פומפידו, פריז
- Google Maps 16:00 ⑥ סנט שאפל, פריז
- Google Maps 17:00 ⑦ פון נף, פריז

[Google Maps](#)

Le Fumoir, Paris 18:00 ⑧

יום 5 - חמישי, 05-אוק-2023

[Google Maps](#)

Gare des Invalides, פריז 08:30 ①

[Google Maps](#)

Gare Rive Gauche, ורסאי 09:30 ②

[Google Maps](#)

ארמון ורסאי, ורסאי 10:00 ③

[Google Maps](#)

גני ארמון ורסאי, ורסאי 11:30 ④

[Google Maps](#)

פארק ארמון ורסאי, ורסאי 13:00 ⑤

[Google Maps](#)

הטריאנון הגדול, ורסאי 14:30 ⑥

[Google Maps](#)

הטריאנון הקטן, ורסאי 15:30 ⑦

10:00 - 12:00 **1** פריז, האינווליד, פריז

האינווליד (Invalides des National Hôtel) הוא מתחם מהמאה ה-17 המעוצב באופן נפלא ואחד מהאתרים החשובים בפריז, שאין להחמיץ בעת טיול בעיר. במקור, המתחם שירת חיילים ויוצאי צבא וכלל בית חולים. כיום, האתר ידוע בעיקר הארמון המרשים שבו נמצאת גם כנסיית הכיפה, des Dôme והדר הוד שמוסיפה המוזהבת המלכותית הכיפה בשל כך הנקראת, Invalides, רב לארמון בו היא נמצאת. כנסיית הכיפה ידועה לא רק בשל יופייה אלא כיוון שהיא משמשת כמקום מנוחתו האחרון של נפוליאון בונפרטה. המתחם כולל בנוסף גם את מוזיאון הצבא, מוזיאון השחרור ומוזיאון מפות התבליט, אשר כולם קשורים להיסטוריה הצבאית של צרפת.

12:30 - 13:00 **2** שאן דה מארס, פריז

ממגדל אייפל ועד לאקול מילטר (בתי ספר צבאיים), שאן דה מארס הוא פארק רחב ידיים ואחד המקומות האייקוניים בעיר. כמקום מרכזי ופתוח היכול להכיל כמות רבה של אנשים, שאן דה מארס נבחר לשמש כאתר לחלק מן החגיגות במהלך המהפכה הצרפתית וגם כמקום המארח את היריד העולמי (Expositions Universelles) אשר המקום. בפריז פעמים מספר שהתקיים

נפתח ב-1780, תמיד היה סואן ומלא בפריזאים כמו גם בתיירים אשר ביקשו ליהנות מן המדשאות הירוקות והמראה הנהדר של מגדל אייפל. שאן דה מארס הוא מקום אידיאלי לספוג את האווירה התוססת בפריז, לערוך פיקניק קטן או פשוט להסתובב בפארק שהוא אחד מהאזורים הטובים ביותר של פריז.



③ 13:00 - 14:30 מגדל אייפל, פריז

מגדל אייפל הוא יותר מעוד נקודת ציון נוספת בפריז, מגדל אייפל הוא פריז עצמה. מונומנטלי, מלא בקסם, אלגנטי, רומנטי ועם ארכיטקטורה יוצאת דופן. המגדל, אשר נבנה על ידי החברה של גוסטב אייפל ונקרא על שמו, נחנך ב-1889 במהלך היריד העולמי שנערך בפריז בשנה זו. המגדל נבנה כדי לציין ולהנציח את שנת ה-100 לסיומה של המהפכה הצרפתית, אך ההתחלה לא הייתה פשוטה והמגדל זכה לביקורת רבה מצד המקומיים. עם זאת, מגדל אייפל הפך לאחד המונומנטים הכי פופולריים בעולם ויעד נחשק לתיירים.

מגדל אייפל מהפנט, לוכד את העין והמראה של פריז הנשקף מקומותיו העליונות, מהמם ביופיו. לכן, מומלץ לבקר גם בקומה השנייה והשלישית של המגדל, כדי לצפות במראה עוצר הנשימה של פריז, שאף מתגבר לאחר החשיכה.



20 Eiffel, פריז, 14:30 - 15:00 (4)

מסעדת Eiffel 20 מציעה מנות איכותיות מן המטבח הצרפתי יחד עם נוף יוצא דופן. המסעדה השוכנת בקרבת מגדל היא מסעדת מישלן, שבה ניתן לאכול מנות גורמה מצוינות וטעימות להפליא, לשבת בחוץ ולהמשיך להיות עוד כמה רגעים יקרים ליד המגדל האייקוני. המסעדה מספקת מקום נעים לשבת לאכול בו ולהתרענן לפני שאתם ממשיכים לעבר היעד הבא שלכם בטיול בפריז.



15:30 - 16:00 (5) גני טרוקדרו, פריז

אין זה משנה אם זו הפעם הראשונה שלכם בפריז או אחת מרבות, המראה של האייפל הוא תמיד מרגש. אין מקום טוב יותר ממנו לגלות את האייפל, מאשר דרך גני טרוקדרו. גני טרוקדרו נפתחו במקור ב-1878 כגנים של ארמון טרוקדרו (אשר נהרס שנים לאחר מכן), עבור היריד העולמי שנערך בפריז

בשנה זו. עם זאת, הגנים בתצורתם הנוכחית הכוללת כ-94,000 מ"ר נבנו מחדש עבור היריד העולמי בשנת 1937. הגנים כוללים את "מזרקת ורשה", המורכבת בעצם ממערך של מזרקות ותותחי מים אשר מעניקים לגנים ולאייפל מראה מרהיב. למעלה, בתחילת הגנים, ניתן למצוא את ארמון שאיו, אשר נבנה היכן שבעבר שכן ארמון טרוקדרו. ארמון שאיו מאכלס כיום מוזיאונים, תיאטרון, מסעדה וקפה.

עוד אטרקציה שתוכלו למצוא בגנים היא האקווריום של פריז, המהווה בילוי מהנה לכל המשפחה.



⑥ 16:30 - 17:30 שאנז אליזה, פריז

השאנז אליזה היא אחת השדרות המפורסמות בעולם, ומי שהפכה שם נרדף למותרות, עושר, אופנה ופאר. השדרה התוססת שאורכה כ-1.9 ק"מ, מלאה בחנויות יוקרה של המותגים המובילים בעולם, גנים יפיפיים ומסעדות ובתי קפה טרנדיים.



7 19:00 - 17:30 שער הניצחון, פריז

שער הניצחון הוא אחד הסמלים האייקוניים והמוכרים ביותר של צרפת. הוא ממוקם בכיכר שארל דה גול ומחובר ישירות לשדרה המפוארת, שאנז אליזה. שער הניצחון המונומנטלי, עוצב על ידי ז'אן שלגרן ונחנך ב-1836. הוא מגיע לגובה של כ-50 מטרים, רוחבו כ-22 מטרים ואורכו כ-45 מטרים. המבנה הקשתי מרשים ביופיו, ונוצר כדי לכבד את חייליה הנופלים של צרפת. אלו אשר נפלו במהלך המהפכה והמלחמות הנפוליאוניות ואלו אשר לחמו עבור צרפת במהלך זמנים מורכבים וכאובים אלו. כל יום, בשעה 18:30, תוכלו לראות את להבות הזיכרון, מחוות הכבוד של האומה הצרפתית כדי לכבד את חייליה אשר מסרו נפשם למען המדינה.



מוזיאון הלובר, פריז 09:00 - 12:30 ①

מוזיאון הלובר נחשב כאחד מהמוזיאונים המובילים והבולטים בעולם וייתכן אף שהוא החשוב ביותר מבין כולם. ללא ספק, הלובר הוא המוזיאון הגדול בעולם ולא תהיה זו הגזמה לטעון שמוזיאון הלובר הוא עוצר נשימה. ניתן לבלות יום שלם במוזיאון זה, אך עדיין לא להצליח לראות הכל. המוזיאון כולל יצירות מופת רבות מספור, כולל כמובן, המונה ליזה של ליאונרדו דה וינצ'י, ככל הנראה הציור הכי ידוע בכל העולם. אך המונה ליזה רחוקה מלהיות האטרקציה האמנותית המפורסמת היחידה במוזיאון.

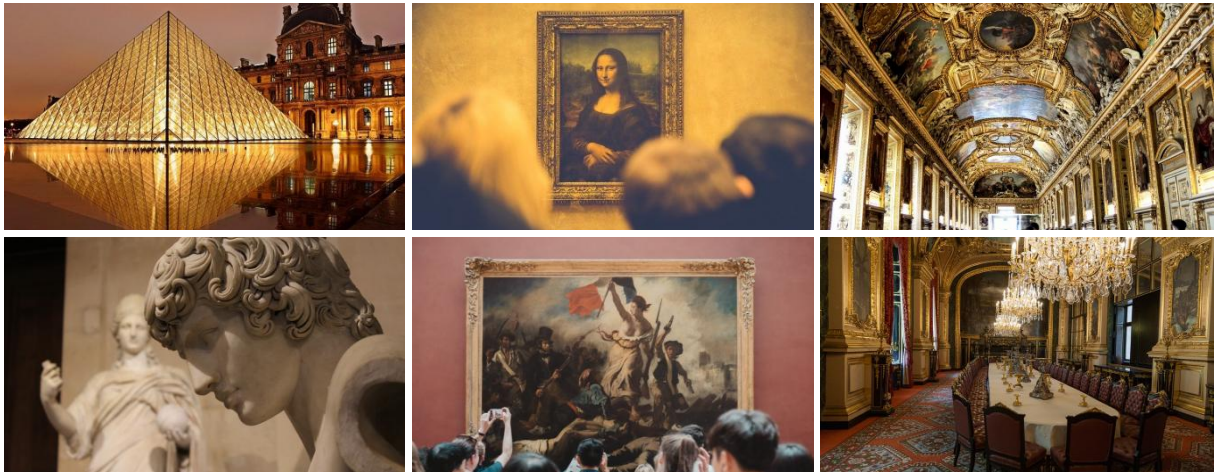

פון דז אר, פריז 12:30 - 13:00 ②

פון דז אר הוא גשר מקסים המקשר בין שתי גדות נהר הסן. הגשר זוכה לסיקור נרחב ופרסום עולמי בזכות היותו מגנט לאוהבים מכל רחבי העולם אשר נהגו לחבר אליו מנעולים עליהם כתובים או חרותים שמותיהם. גשר זו הוא הוכחה אחת מרבות, המעידה על כך שפריז היא העיר הכי רומנטית בעולם.



3 13:30 - 14:00 סן ז'רמן דה פרה, פריז

טיילו בנחת ברובע סן ז'רמן דה פרה, אשר ניתן למצוא בה אדריכלות רומנסקית מצוינת ושכיות חמדה רבות. השכונה מלאה בגלריות מקסימות, פסאז'ים מרתקים, פטיסרי מתוקים וחנויות שוקולד מהטובות בפריז. אל תפספסו גם את כנסיית סן ז'רמן דה פרה הנפלאה, קפה דה פלור ומוזיאון אז'ן דלקרואה.



4 14:00 - 14:30 פריז, Eggs&Co.

קחו הפסקה קצרה מיום הטיול שלכם בפריז המדהימה, ועצרו ב-Co & Eggs. קפה-מסעדה, מקום נעים ונקי עם ארוחות מעוררות תאבון וצוות יעיל שישמח לסייע לכם. כפי שהשם מרמז, Co & Eggs מציעה מגוון רחב של ארוחות על בסיס ביצים, לכן אין זה מתאים לטבעוניים. אך אם אתם אוהבים ביצים בנוסח בנדיקט וקפה ממש טוב, Co & Eggs הוא המקום בשבילכם.



5 15:00 - 16:00 גני לוקסמבורג, פריז

גני לוקסמבורג הם גנים יפיפיים המלאים בפרחים, פסלים, מדשאות ואזורי ישיבה. הגנים שובי העין, הוזמנו על ידי המלכה מארי דה מדיצ'י, אלמנתו של המלך אנרי הרביעי ב-1612 כך שיקיפו את ארמון לוקסמבורג. כיום, הגנים פתוחים לכל והארמון הפך למקום מושבו של הסנאט הצרפתי. גני לוקסמבורג הם מקום שהוא בגדר חובה לבקר בו במהלך טיולכם בפריז. הגנים הללו מייצגים נאמנה את אהבתם של הצרפתים לטבע, אסתטיקה ושימור העבר וגורמים להנאה רבה למבקרים בהם.



6 16:30 - 18:00 הפנתאון, פריז

הפנתאון בפריז שוכן במבנה מרשים בסגנון הנאו-קלאסי, הוא נוסד ככנסיה המוקדשת למלאכית השומרת של פריז, ז'נבייב הקדושה. עם זאת, לאחר שהושלמה בניית הכנסייה, המקום שינה את ייעודו עקב המהפכה הצרפתית והפך למקום מנוחתם האחרונה של אנשים יוצאי דופן או שתרמו תרומה נכבדת לאומה הצרפתית ולכלל. בין האנשים המכובדים הקבורים בפנתאון ניתן למצוא את מארי ופייר קירי, ויקטור הוגו, וולטר, ז'אן ז'אק רוסו ואמיל זולא.



7 18:00 - 18:30 סורבון, פריז

הסורבון הוא אוניברסיטה מובילה בצרפת ואחת מן הראשונות בעולם. ההתחלה של הסורבון הייתה צנועה למדי, האוניברסיטה נוסדה ב-1253 על ידי רובר דה סורבון, תיאולוג אשר ייסד את קולז' דה סורבון. עם השנים, מכללת הסורבון התפתחה לאוניברסיטה ומוסד מחקרי מהמעלה הראשונה עם מוניטין חוצה יבשות ויותר מ-55,000 סטודנטים. הסורבון ממוקם ברובע הלטיני וכיוון ששורשיו מגיעים עד למאה ה-13, לאוניברסיטה יש סגנון אסתטי ואדריכלי אלגנטי ומלא קסם.



8 19:00 - 20:00 קתדרלת נוטרדאם, פריז

קתדרלת נוטרדאם (נוטרדאם דה פארי) היא קתדרלה גותית קתולית ואחת מהכנסיות המפורסמות ביותר, לא רק בפריז או צרפת אלא בעולם. הקתדרלה נבנתה במהלך ימי הביניים ויש לה היסטוריה ארוכה מאד אשר שזרה בקורותיה של פריז. הכנסייה הפכה לאייקון תודות לספרו המבריק של ויקטור הוגו, "הגיבן מנוטרדאם", אשר הסעיר את דמיונם של קוראיו מאז 1831. לצערנו, קתדרלת נוטרדאם נשרפה באפריל 2019 ועוברת שיפוץ ושיחזור מאסיבי. אי לכך, הקתדרלה עצמה סגורה אך עדיין סביבתה ראויה לטיול וצפייה.



9 קילומטר אפס, פריז

קילומטר אפס או נקודת האפס של הכבישים בצרפת, היא נקודת ההתחלה של כל הדרכים במדינה. אך מדובר בהרבה יותר מציון דרך גיאוגרפי. ישנה אמונה שאם אתם עומדים על הסמן של קילומטר אפס, תמיד תחזרו לפריז. לכן, אם ברצונכם לחזור לפריז בעתיד, עזרו למשאלתכם להתממש על ידי עמידה על סמן קילומטר האפס הנמצא ממש לפני הכניסה אל קתדרלת נוטרדאם.



10:00 - 11:00 האופרה גרנייה, פריז

האופרה גרנייה היא בית אופרה מפעים ביופיו, ומקום מושבה של האופרה הלאומית של פריז. הבניין הגרנדיוזי אך במקביל אלגנטי מוסיף בעצמו ממד אמנותי נוסף להפקות האופרה המצוינות המועלות בארמון גרנייה. הארמון המעודן והמלכותי פתח שעריו לציבור ב-1875 והוא אטרקציה תיירותית מרכזית בעיר האורות. חזית הבניין מפורסמת בשל צורתה המרשימה, עם נגיעות הזהב והפסלים והסמלים המופיעים בה ועליה. פנים בית האופרה הוא יוצא דופן, עם טרקלין שקשה להסב ממנו את המבט, מדרגות נפלאות וציורים של שאגאל על תקרת האודיטוריום הראשי. אפילו אם אינכם חובבי אופרה, האופרה גרנייה הוא מקום ששווה לבקר ולערוך בוסיוור.

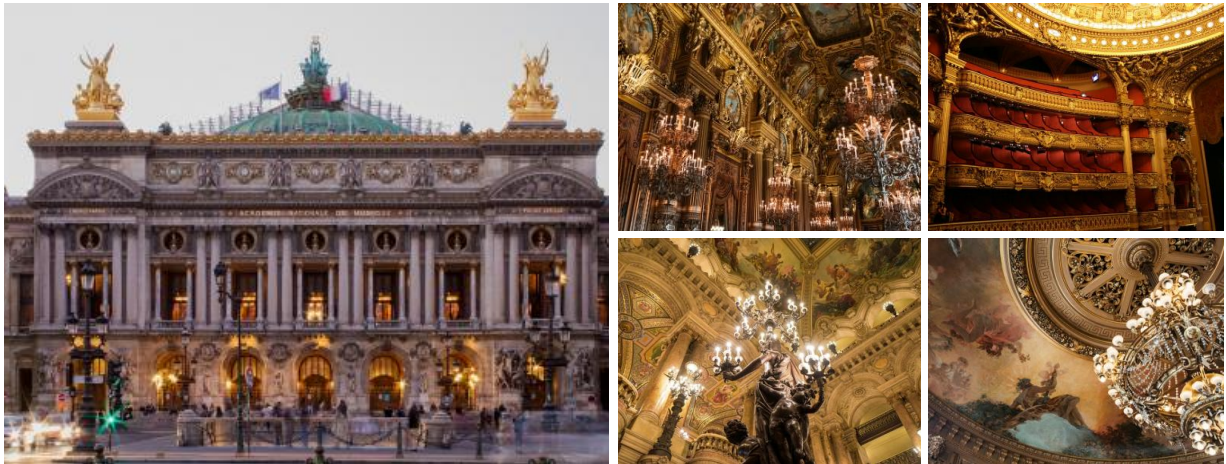
**11:30 - 12:30 גני טווילרי, פריז**

גני טווילרי הם מהגנים המרכזיים והמקסימיים ביותר בפריז. גני טווילרי נבנו במקור כחלק מרצונה של קטרינה דה מדיצ'י, אישתו של המלך אנרי השלישי, לבנות ארמון בפריז. אי לכך, נבנו גני טווילרי ב-1564 ונשארו במתכונתם זו עד לשריפה בידי הקומונה הפריזאית ב-1871 אשר כילתה את הגנים.

הגנים המפוארים קיבלו את קווי המתאר המוכרים שלהם רק כמאה שנה אחר כך. כאשר אדריכל הנוף המפורסם והגנן הראשי של לואי ה-14, אנדרה לה נוטר, עיצב מחדש את הגנים ב-1664. לה נוטר, אשר עיצב גם את הגנים המלכותיים של ורסאי הפך את גני טווילרי לחוויה נהדרת לכל המבקרים במקום. גני טווילרי שוכנים ברובע הראשון של פריז, בקרבת הלובר, והם שופעים מדשאות ירוקות רחבות, בריכות קטנות, עצים, פרחים צבעוניים ופסלים שקשה להתיק מהם מבט. גני טווילרי נפתחו לציבור ב-1667 והם אחד המקומות האהובים ביותר על הפריזאים כמו גם על תיירים.



3 13:00 - 15:30 מוזיאון ד'אורסה, פריז

חלק מהקסם הרב של מוזיאון ד'אורסה הוא הבניין בו המוזיאון שוכן, אשר נהג להיות תחנת רכבת. כך שהבניין עצמו הוא תפאורה נפלאה ליצירות המופת שמוזיאון זה מכיל. בדומה לאתרים אחרים בפריז המצטיינים בארכיטקטורה יוצאת דופן, המוזיאון, דאז תחנת הרכבת Orsay'd Gare, הייתה מוכנה בדיוק בזמן עבור היריד העולמי של פריז שנערך ב-1900. המוזיאון המואר והרחב, אינו גדול כמוזיאון הלובר למשל, אך עדיין מלא שכיות חמדה. הוא שוכן על גדת נהר הסן וכולל עבודות אמנות נהדרות, בעיקר החל מאמצע המאה ה-19 ועד לתחילת המאה ה-20. מוזיאון ד'אורסה בנוסף מציג קולקציה פנטסטית של ציורים אימפרסיוניסטים ופוסט-אימפרסיוניסטים. גוגן, סזאן, רנואר, מאנה, דגה,

ואן גוך ומונה, אם למנות מתי מעט, הם חלק מן הציירים המופלאים אשר יצירות המופת שלהם מוצגות במוזיאון.

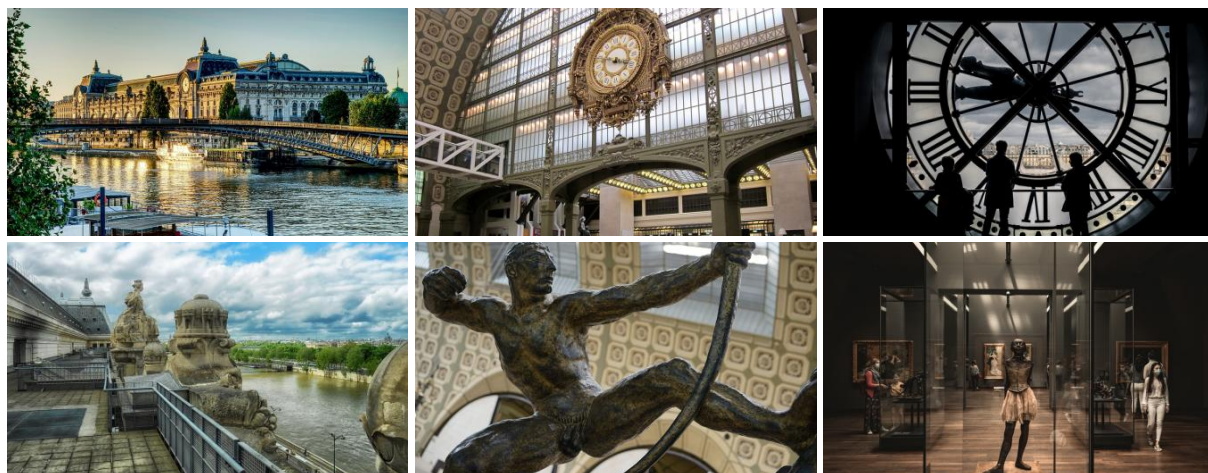

גשר אלכסנדר השלישי, פריז 17:00 - 18:00 (4)

גשר אלכסנדר השלישי (III Alexandre Pont) הוא יותר מגשר, הוא אחד מסמליה של העיר וככל הנראה הגשר הכי מהפנט בעיר. בדומה לגראן פאלה והפטי פאלה הנמצאים בקרב מקום, גשר אלכסנדר השלישי נבנה עבור היריד העולמי בפריז שנערך ב-1900. פסלים מרשימים ועם נגיעות זהב, מפוזרים לאורך הגשר יחד עם מנורות ארט נובו. מיקומו המרכזי של גשר אלכסנדר השלישי יחד עם היותו נקודת תצפית לעבר כמה מפלאיה הארכיטקטוניים של פריז כאשר חוצים אותו, הופכים את הגשר הזה למקום שמוכרחים לבקר בו בכל טיול לפריז.



5 18:00 - 19:00 כיכר הקונקורד, פריז

כיכר הקונקורד היא כיכר מרכזית בפריז, המפורסמת בשל יופייה, האובליסק המרשים שבשטחה והמזרקות הנפלאות שבה. מאז 1836, הכיכר מכילה את אובליסק לוקסור, אשר ניתן לצרפת כמתנה ממצרים וגילו מעל ל-3,000 שנים. המזרקות בכיכר, הותקנו ב-1840 ומאז הן מקור לגאווה, שמחה והנאה לכל הפריזאים. במהלך המהפכה הצרפתית, הכיכר הייתה עדה להוצאות רבות להורג של אנשי מלוכה ואצולה, כולל לואי ה-16 ומארי אנטואנט. כיום, הכיכר היא מהמקומות האהובים בפריז ומושכת תיירים רבים מכל העולם.



① 09:00 - 09:30 קיר האהבה, פריז

ממוקם בתוך גן מלא חן בכיכר Rictus Jehan, קיר האהבה או קיר אני אוהב/ת אותך (aime't je des mur Le) הוא תזכורת נוספת להיותה של פריז העיר הרומנטית בעולם. המיצב נוצר על ידי פרדריק ברון וקלייר קיטו, ועל הקיר נכתב ביותר מ-250 שפות שונות המשפט "אני אוהבת אותך" או "אני אוהב אותך".



② 10:00 - 10:30 כיכר טרטה, פריז

כיכר טרטה (Tertre du Place) היא כיכר מפורסמת בפריז, עם היסטוריה שובת לב ואווירה בוהמיינית. כיכר טרטה הייתה אבן שואבת לאמנים רבים אשר יצרו וחיו במונמרט, במיוחד במהלך המאות ה-18 וה-19. כיום, המסורת האמנותית של התאספות בכיכר טרטה עדיין ממשיכה וניתן למצוא בכיכר אמנים רבים אשר מוכרים את יצירותיהם. אם ברצונכם למצוא צייר או ציירת מוכשרת שיציירו את הפורטרט שלהם, כיכר טרטה הוא המקום לכך.



3 11:30 - 10:30 בזיליקת הלב הקדוש, פריז

סקרה קר (הלב הקדוש) היא בזיליקה חשובה ולא רק בשל היותה מקום של תפילה ואמונה, אלא כיוון שהיא ממוקמת על גבעת מונמארטר, המקום השני בגובהו בפריז אחרי מגדל אייפל. ככזו, בזיליקת הלב הקדוש מספקת תצפית מרהיבה על פריז מלמעלה.

סקרה קר היא כנסייה קתולית עם עיצוב פנים מרשים, אורגן ופסיפס גדול שרבים מגיעים במיוחד אף מרחוק לראותו. את הבזיליקה ניתן לראות מרחוק עקב הכיפות המיוחדות והמבנה עצמו אשר צבועים בלבן. הבזיליקה אשר נבנתה ב-1919 כולל גם קריפטו ומהכיפה ניתן לראות נוף פנורמי מקסים של כל העיר.



4 13:00 - 12:00 גאלרי לפאייט, פריז

גאלרי לפאייט אינה רק חנות כלבו בפריז, היא סמל לפאר, אופנה וסטייל כבר יותר מ-120 שנה. עם עיצוב יוצא מגדר הרגיל, כיפה צבעונית מדהימה, מותגים ומוצרים יוקרתיים, גאלרי לפאייט היא חוויות קניות פנטסטית שקשה להתחרות בה.



מרכז פומפידו, פריז 13:30 - 15:30 (5)

ממוקם ברובע הרביעי, ליד המאה, מרכז פומפידו מכיל ספרייה ואת המוזיאון הלאומי לאמנות מודרנית (Moderne Art'd National Musée). העיצוב יוצא הדופן של הקומפלקס, שבו הפנים הוא החוץ, נחשב מעורר מחלוקת אך במקביל זכה למעריצים ושבחים רבים. הכיכר הנושקת למרכז, כיכר ז'ורז' פומפידו אהובה על רבים והפכה למקום התכנסות עבור פריזאים רבים הבאים ליהנות ממוזיקה ומופעי אמנות שונים.



⑥ 16:00 - 16:30 סנט שאפל, פריז

סנט שאפל (Chapelle-Sainte) היא דוגמא מעולה לכנסייה גותית ימי-ביינמית. במקורה, סנט שאפל הייתה קפלה מלכותית, חלק מארמון דל לה סיטה, אשר שימש את מלכי צרפת עד המאה ה-14. לקפלה הקטנה יחסית יש ארכיטקטורה נפלאה וויטרז'ים צבעונים מדהימים המתוארכים למאה ה-13. כנסיית סנט שאפל פופולרית מאד בשל אותם ויטרז'ים שבמיוחד בימים בהם השמש זורחת מבעדם, היא מוארת בשלל צבעים ומותירה את המבקרים עם חוויה בלתי נשכחת.

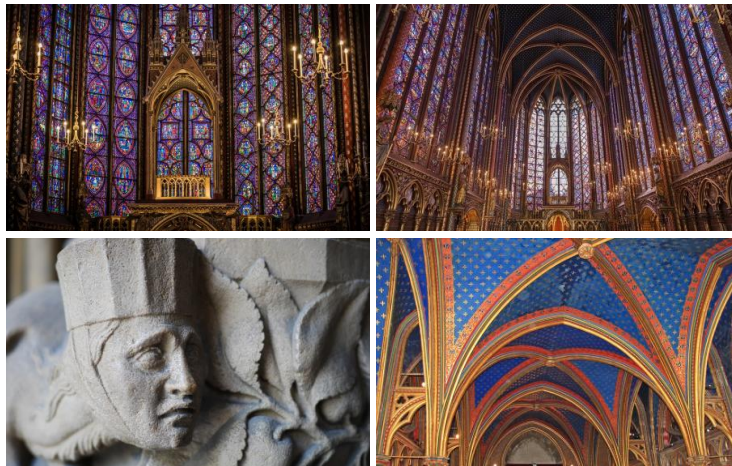

⑦ 17:00 - 17:30 פון נף, פריז

פון נף הוא מונומנט היסטורי בפריז וגשר האבן העתיק ביותר לאורך נהר הסן שעדיין עומד על כנו. במקור, פון נף הוזמן על ידי אנרי הרביעי אך הגשר נבנה תוך כדי הפסקות ארוכות בין 1578 - 1607. גשר פון נף הוא מראה משובב עין במהלך היום אך יותר במהלך הלילה, כאשר קשתות הגשר מוארות.



Le Fumoir, Paris 18:00 - 19:00 8

סיימו את היום שלכם ב-Fumoir Le, בר-מסעדה הנמצא במקום מעולה, דקות מפון נף וקרוב ללובר. המקום מציעה חגיגה גסטרונומית של טעמים עם אוכל בריא שיש בו נגיעות סקנדינביות. דגים אף הם מוגשים במסעדה וצמחוניים ימצאו כמות מכובדת של אופציות ערבבות לחך שניתן להזמין. הבר אף הוא מקסים והצוות האדיב ישמח לשרת אתכם ולסייע לכם למצוא את המשקה הנכון עבורכם.



1 08:30 - 09:30 פריז, Gare des Invalides

גשו אל תחנת ה-RER והמטרו Invalides des Gare (או לתחנת C RER הקרובה ביותר אליכם). הבטיחו שאתם מגיעים לפחות 15 - 20 דקות לפני הזמן, כדי שיהיה לכם מספיק זמן לקנות כרטיס ולמצוא את הרציף. קחו את Versailles בתחנת ורדו, ורסאי לכיוון (VITY או VICK רכבות) RER C Château - Rive Gauche train station. עד דקות 40 בסביבות תיקח הדרך להגעה לתחנה הבאה אליה אתם צריכים להגיע.

2 09:30 - 10:00 ורסאי, Gare Rive Gauche

תחנת הרכבת הקרובה ביותר לארמון ורסאי היא Rive - Château Versailles אל הניווט. ורסאי של ולגנים לארמון להגיע כדי הליכה 10-כ לוקח זה Gauche. הארמון הוא קל, כיוון שהדרך רצופה בהוראות והמקומיים הם ידידותיים ועוזרים להתמצא אם יש צורך.

מהתחנה, לכו אל Avenue de Général du Gaulle ואז תפנו שמאלה אל Avenue de Sceaux. פנו שוב אז. Avenue Rockefeller. שם, Avenue de Paris את תראו כאשר שמאלה לפנות תצטרכו, שם. Avenue de Paris אל שתגיעו עד תמשיכו Avenue de Paris-ב שמאלה שתפנו לאחר Rue de l'Indépendance Américaine את שתראו עד ואז

3 10:00 - 11:30 ארמון ורסאי, ורסאי

אתר מורשת עולמי וסמל להדוניזם, כוח ונפילת המלוכה, ארמון ורסאי והגנים המלכותיים, הם פלא אמיתי. לארמון ורסאי תפקיד חשוב בהיסטוריה של צרפת והיה בית לבני ובנות המלוכה הצרפתית במשך יותר מ-100 שנים, עד לתחילתה של המהפכה הצרפתית. ארמון ורסאי הוא המקום אשר ממנו המלך לואי ה-16 ואישתו, המלכה מארי-אנטואנט, חיו לפני שהוכרחו לעזוב ולאח מכן הוצאו להורג על ידי גיליוטינה ב-1793.

ארמון ורסאי עוצר נשימה ביופיו ומספר על חלק חשוב ומהזכורים ביותר בהיסטוריה של צרפת. מלכותי, גרנדיוזי ומרגש, ארמון ורסאי הוא הוכחה לאסתטיקה הצרפתית, האהבה ליופי ושימור של הטבע. זהו גם מקום מושלם לסיים את טיולכם בעיר האורות המפעימה.



4 11:30 - 13:00 גני ארמון ורסאי, ורסאי

גני ארמון ורסאי הם יפיפיים וזכו בצדק לפרסום העולמי ולכל שבח שהורעף עליהם. תוכלו לבלות יום שלם בגנים הנהדרים הללו אך עדיין תתקשו לעזוב. הגנים מלאים במדשאות ירוקות, פסלים מרשימים, עצים, פרחים צבעוניים ומזרקות מוזיקליות מופלאות. הגנים המלכותיים של ארמון ורסאי הם אחד מהאתרים האהובים ביותר בצרפת ויעניקו לכל מטייל ומטיילת הנאה רבה.

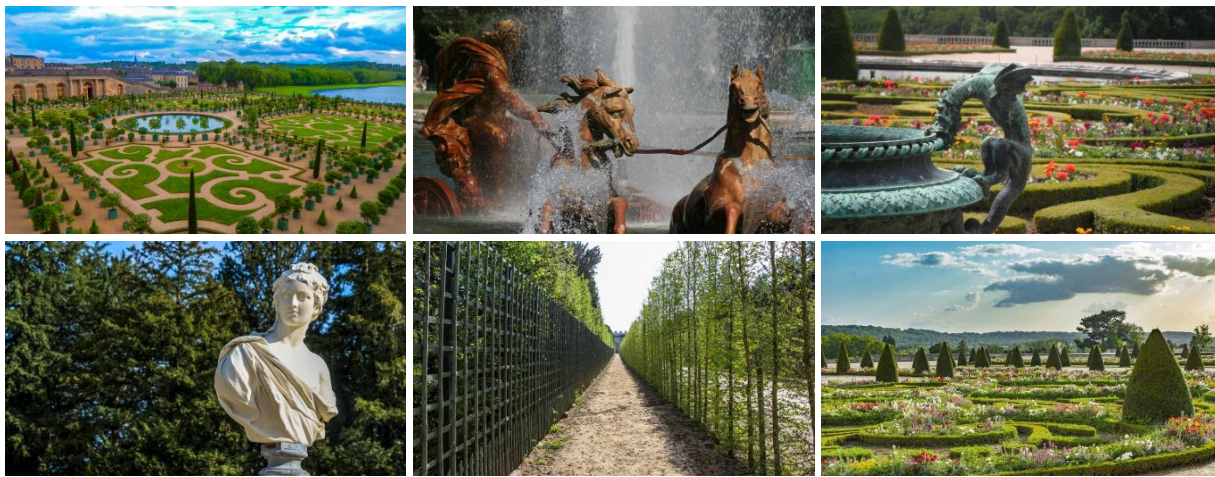

פארק ארמון ורסאי, ורסאי 13:00 - 14:30 (5)

הפארק של ארמון ורסאי הוא מונומנטלי, מפואר ומלא הדר. הפארק רחב הידיים, הוא המשך ישיר של הגנים המדהימים של הארמון וכולל את התעלה הגדולה ואת הבריכה השוויצרית ומשתרע על פני יותר מ-800 דונם, לערך. המראה של התעלה הגדולה רק מגביר ומבליט את יופיו של הארמון המלכותי. התעלה הגדולה, כשמה כן היא, גדולה, גרנדיוזית, מלכותית, אורכה משתרע על פני 1,670 מטר והיא מותירה את הרואים אותה לראשונה חסרי מילים. התעלה הגדולה הייתה פרויקט הנדסי מורכב ועוצבה על ידי אדריכל הנוף והגן הראשי של לואי ה-14, אנדרה לה נוטר. העבודה על התעלה הגדולה החלה ב-1668 והסתיימה לאחר 11 שנים, ב-1679. הבריכה השוויצרית (או אגם המשמר השוויצרי) לעומת זאת קטנה יותר, אם כי גם היא מרשימה מאד. 9 שנים לקחה בניית הבריכה, החל מ-1679 ועד ל-1686 עד שזו קיבלה את צורתה הסופית. מוקפת בצמחיה ומדשאות ירוקות, הבריכה השוויצרית שובת לב והיא עוד מקום נהדר לבקר בו בארמון ורסאי.



6 14:30 - 15:00 הטריאנון הגדול, ורסאי

כיאה למלוכה וודאי זו הצרפתית, הטריאנון הגדול הוא מבנה מלא הוד והדר, אשר נבנה ב-1687. המבנה עצמו הוא ייחודי, יש לו עיצוב עז וארכיטקטורה השואבת מן הסגנון האיטלקי. הוא מכוסה בשיש ורוד, יש לו מרצפות שחורות ולבנות באכסדרת העמודים שבחזית וגנים שובי עין. הטריאנון הגדול עוצב על ידי ז'ול ארדווין-מאנסאר והפך למקום אליו נהג לואי ה-14 לחמוק מהחצר הסואנת של ארמון ורסאי כשהזדקק לשקט. זה היה אף המקום שבו נהגה מריה לשצי'נסקה, נסיכת פולין ואישתו של לואי ה-15 לשהות במהלך הקיץ. עוד אורח ידוע אשר שהה בטריאנון הגדול היה נפוליאון בונפרטה אשר נשאר שם בעת שיכל. העיצוב הפנימי של הטריאנון הגדול הוא מרשים כיאה לארמון המשרת בני מלוכה, מרוהט במלואו וכולל מלבד החדרים האישיים ואלו שהרשמיים של בני המלוכה את גלריה דה קוטל המציגה 24 ציורים, רובם של הצייר הצרפתי ז'אן קוטל.



7 15:30 - 16:30 הטריאנון הקטן, ורסאי

החלק שבו התגוררה מארי-אנטואנט, כלל את הטריאנון הקטן, הגנים האנגליים ואת הכפר של המלכה. הטריאנון הקטן נבנה במקור לפי בקשתו של המלך לואי ה-15, ב-1758. זה לקח יותר מעשור לבנות את המבנה המפואר הזה אשר היה מוכן לשימוש ומגורים רק ב-1768. עקב מותו של לואי ה-15 ב-1774, ועלייתו לשלטון של לואי ה-16, העניק המלך לאישתו, המלכה מארי-אנטואנט את

הטריאנון הקטן כמתנה. הטריאנון הקטן הפך למשכן האהוב ביותר על מארי-אנטואנט והיא פיקחה מקרוב על העיצוב של הגנים האנגליים המדהימים שליד המבנה ועל יצירת הכפר המקסים הקטן ליד שהוקם כל גדת אגם.

בעוד שהטריאנון הקטן ניזוק משמעותית במהלך המהפכה הצרפתית, היה זה נפוליאון שביקש והצליח לשפץ ולשחזר את הארמון והגנים בהתאם לעיצוב המקורי שלהם, כפי שהיה בימי מארי-אנטואנט.

כיום, מוקדש לזכרה של אחת מבנות המלוכה הידועות ביותר בהיסטוריה הצרפתית, הטריאנון הקטן וסביבתו, הם התחנה האחרונה בטיול של 5 ימים בפריז עוצרת הנשימה. סיום מלכותי ובלתי נשכח לטיול בעיר האורות והאהבה, מקום שכל אחת ואחת צריכים לבקר, לפחות פעם אחת במהלך חייהם.

